

Warszawa, dnia 08.04.2019r.

Zamawiający:
PLAN BIO Sp. z o.o.
Aleja Jana Chrystiana Szucha 16 lok. 52
00-582 Warszawa
NIP: 525-27-56-645

Do
UCZESTNICZY POSTĘPOWANIA
POTENCJALNI OFERENCI

Dotyczy: Zapytanie ofertowe nr 15/1.3.1/POIR/2019 z dnia 03.04.2019r., którego celem jest wyłonienie dostawcy dostosowanych do indywidualnych potrzeb Zamawiającego kartonów na potrzeby realizacji przez Zamawiającego działań marketingowo – promocyjnych.

ogłoszone w związku z realizacją projektu badawczo-rozwojowego w ramach Umowy o wsparcie (powierzenie grantu) zawartej w dniu 31.07.2018r. z Augere Health Food Fund Spółka z ograniczoną odpowiedzialnością z siedzibą w Krakowie oraz Narodowym Centrum Badań i Rozwoju z siedzibą w Warszawie dofinansowanego przez Narodowe Centrum Badań i Rozwoju w ramach
Działania 1.3 *Prace B+R finansowane z udziałem funduszy kapitałowych*
Poddziałania 1.3.1 *Wsparcie Projektów badawczo-rozwojowych w fazie preseed przez fundusze typu proof of concept – Bridge Alfa,*

PROGRAMU OPERACYJNEGO INTELIGENTNY ROZWÓJ 2014-2020

ODPOWIEDZI NA PYTANIA DO ZAPYTANIA OFERTOWEGO
15/1.3.1/POIR/2019 z dnia 03.04.2019r.

Pytanie nr 1:

- Kartony Typ I „fasonowe” – proszę o przesłanie pogładowej siatki, jak ten karton ma wyglądać?
- Bardzo proszę o informację czy zaproponowana konstrukcja pudła fasonowego jest dla Państwa do przyjęcia?

Odpowiedź:

W celu wyjaśnienia wątpliwości co do konstrukcji/wyglądu kartonów fasonowych, Zamawiający przedstawia poniżej przykładową siatkę kartonu fasonowego. Jednocześnie Zamawiający zwraca uwagę Oferentów, iż zgodnie z pkt. III ust. d) Zapytania OPIS PRZEDMIOTU ZAMÓWIENIA *Opracowanie wzoru kartonów po stronie Dostawcy.*

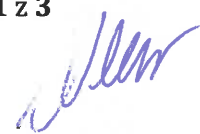

Przykładowa siatka kartonu fasonowego:

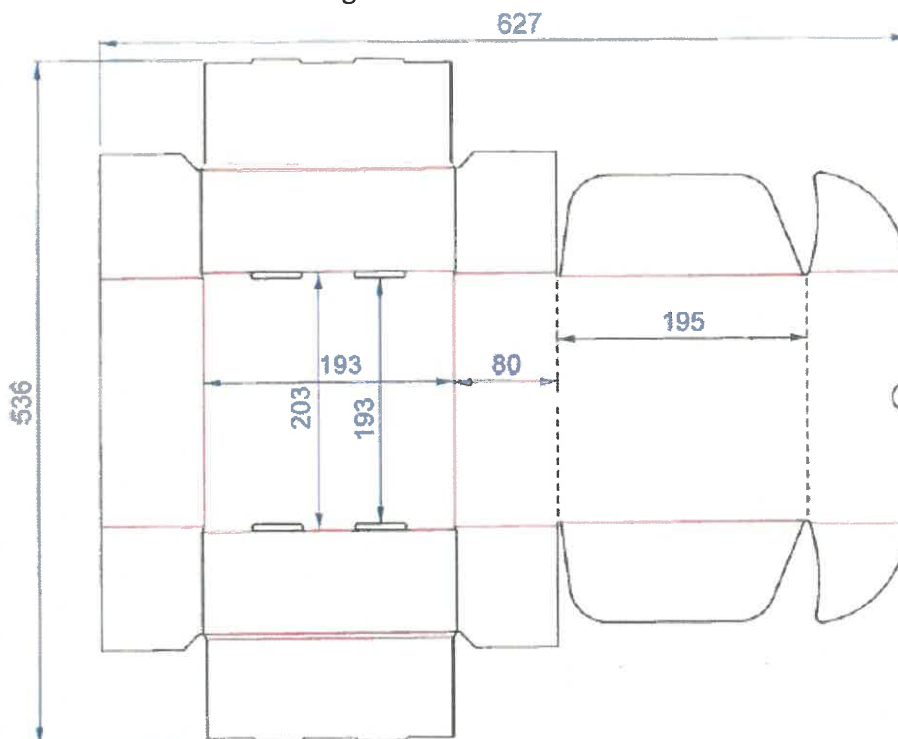

Pytanie nr 2:

Poz Typ II - czy o taki rodzaj pudła chodzi?

Odpowiedź:

W celu wyjaśnienia wątpliwości co do konstrukcji/wyglądu kartonów klapowych, Zamawiający przedstawia poniżej przykładową siatkę kartonu klapowego. Jednocześnie Zamawiający zwraca uwagę Oferentów, iż zgodnie z pkt. III ust. d) Zapytania OPIS PRZEDMIOTU ZAMÓWIENIA *Opracowanie wzoru kartonów po stronie Dostawcy.*

Przykładowa siatka kartonu klapowego:

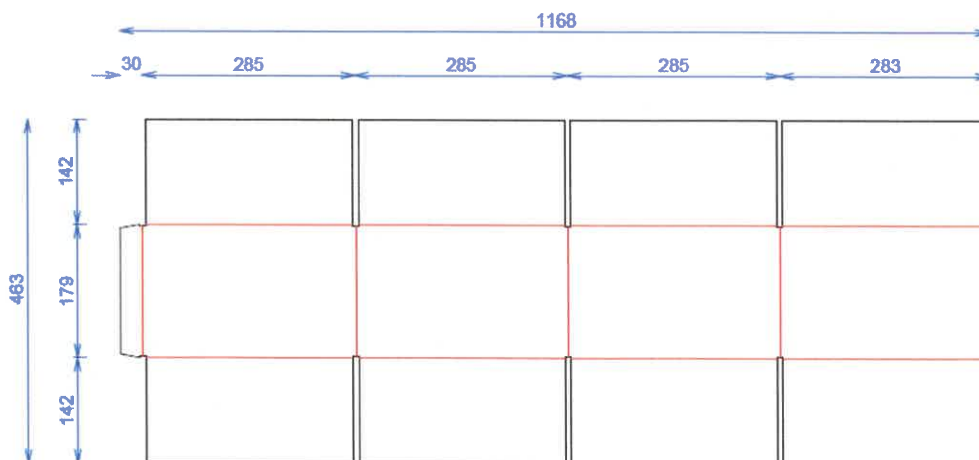

Pytanie nr 3:

Kartony Typ I i II – gramatura poz. 1-9

Czy ich gramatura faktycznie oscyluje na poziomie 120-240g? (taką gramaturę mają pudełka z tektury litej)

Odpowiedź:

Zamawiający zamieszcza poniżej dodatkową informację/wyjaśnienie dotyczące gramatury:

a.1) Materiał dla kartonów od poz. 1 do poz. 9 – Typ od I (tabela powyżej):

- Tektura falista (Fala E), trójwarstwowa;
- Gramatura 120-240 (tj. gramatura 120 x 120 (fala E) x 240 (liner, naklejona warstwa zadrukowanego papieru));

a.2) Materiał dla kartonów od poz. 1 do poz. 9 – Typ od II (tabela powyżej):

- Tektura falista (Fala E), trójwarstwowa;
- Gramatura 120-240 (tj. gramatura 120 x 120 (fala E));

Niniejsze zapytania potencjalnych Oferentów oraz odpowiedzi Zamawiającego nie wpływają na zmianę treści zapytania oraz termin składania ofert.

.....
Małgorzata Wawer - Pełnomocnik